

### DESCRIPCIÓN BÁSICA DEL PROCESO

OBJETO Y ALCANCE	RESPONSABLE	EQUIPO DE PROCESO
Favorecer el conocimiento del entorno al que se incorpora, potenciando unos valores e ideales comunes a trabajar.	Jefe de estudios	
INICIO DEL PROCESO	FIN DEL PROCESO	
Recepción plantilla nuevos profesores	Entrevista con el director	
SUBPROCESOS		
PROCESOS RELACIONADOS (ANTES)	PROCESOS RELACIONADOS (DESPUÉS)	

### ACTIVIDADES DEL PROCESO

ACTIVIDADES DEL PROCESO	RESPONSABLE	DOCUMENTOS RELACIONADOS
Recepción. Plantilla nuevos Profesores. Al comienzo del nuevo curso académico, el ED ya suele disponer de un estadillo con la plantilla de profesores, en ella figurarán los nuevos profesores a incorporarse al Centro.	Director/ED	Estadillo de plantilla remitido por la Dirección General de Personal y Centros docentes.
Presentación de los nuevos profesores en el centro	Dichos profesores	
Cumplimentar temas administrativos, pasándose para ello por la Secretaría del centro	Secretario	Ficha de datos personales
Entrega de Documentación o Carpeta Pedagógica a la vez que se le explica brevemente la organización, horarios, sus funciones, tutoría, etc.	Jefe de Estudios	Contenido de carpeta: Plano del centro, Teléfonos y direcciones de interés, Listado del profesorado del centro, tutorías y especialidades, Listado de su alumnado, Lista de asistencia, Adaptaciones curriculares del grupo, Estrategias metodológicas, Dossier de cómo esta organizado el uso de los recursos y dependencias del centro, Breve resumen del ideario del centro y su realidad contextual, Horarios del centro y de su clase.
Enseñar instalaciones. Pasea por el centro para conocimiento de las dependencias del mismo	Director / ED	
Presentación profesores y asignación profesor de nivel para apoyo, información y ayuda.	Coordinador de ciclo	Informar de dónde está el material de aula, do-

		cumentos, libros, metodología, coordinación, debe servir como orientación ante posibles dudas o necesidades que le surjan en el día a día.
Presentación al Claustro,	Director	
Acompañar al nuevo profesor a la fila del patio	Coordinador de ciclo	
Entrevista con el Director pasado un mes.	Director	Charla y puesta en común sobre su incorporación, posibles problemas



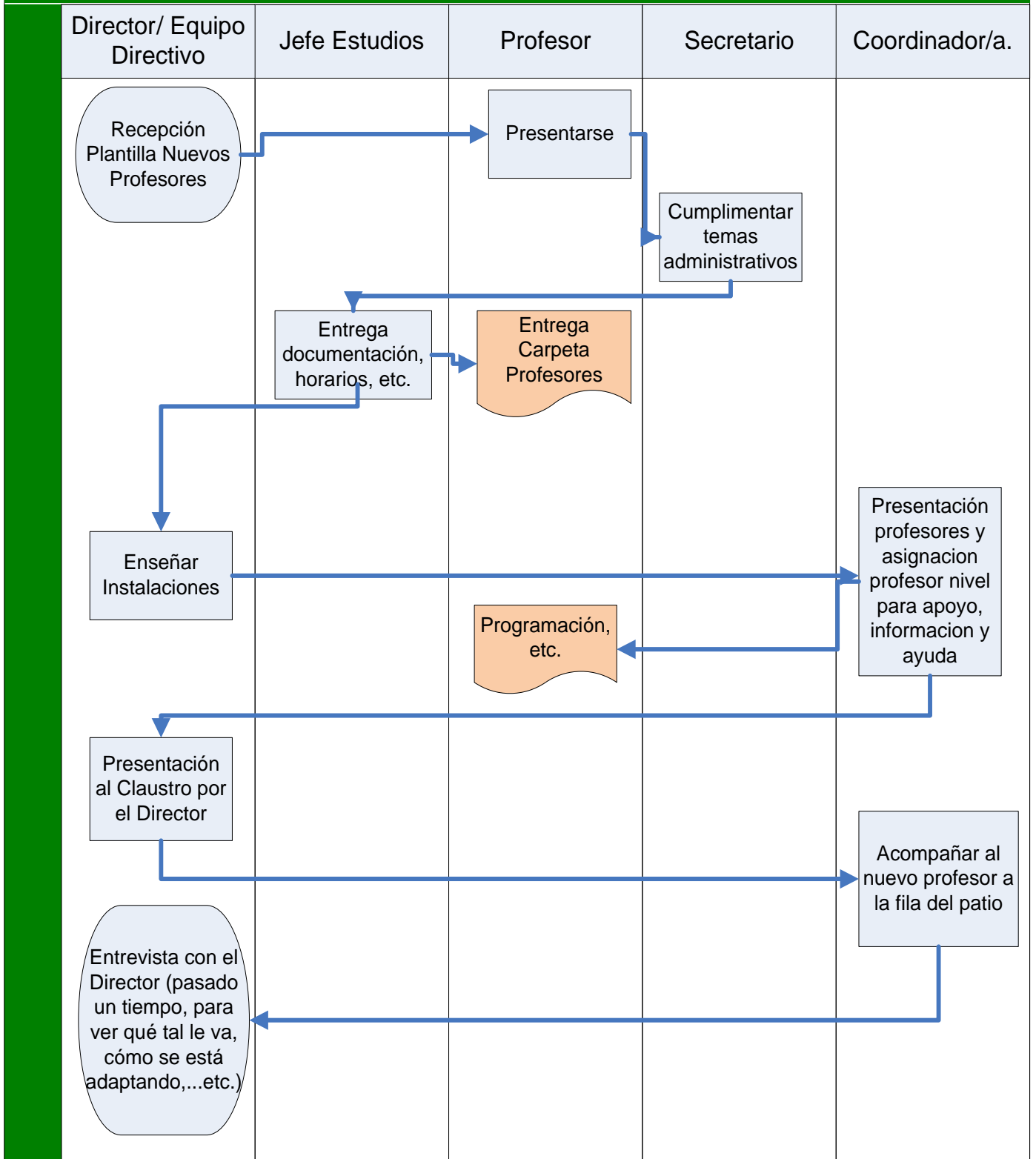

### INDICADORES

INDICADOR	ORIGEN DE DATOS	PERIODICIDAD	RESPONSABLE
% profesores nuevos que se ha aplicado el plan de acogida		Anual	Jefe Estudios
Informe del Director sobre las entrevistas	Informe del Director	Al cabo de un mes	Director

## Proceso de acogida al profesorado



Contenido de la “Carpetilla de acogida al profesorado”

 <h2 style="text-align: center; margin-top: 20px;">Plan de acogida al Profesorado</h2>	 <p style="text-align: right; font-size: small;">Plan de Acogida al Profesorado</p> <p><b>I</b></p> <p>Este cuadernillo forma parte del Plan de Acogida al Profesorado que se incorpora al Centro.</p> <p>En páginas siguientes te ofrecemos documentos que hemos considerado interesantes para obtener una idea general del espacio físico y las primeras impresiones sobre nuestra manera de hacer las cosas.</p> <p>Habrà más información, reuniones y anuncios, pero serán tus compañeros de nivel y los coordinadores de ciclo quienes más te ayudarán a resolver las dudas.</p> <p>Los que componemos el Equipo Directivo quedamos, igualmente, a tu entera disposición. De manera expresa queremos darte la bienvenida; esperamos que te sientas a gusto entre nosotros, que participes, que aportes tus ideas e iniciativas, y que nos acompañes en este camino que estamos haciendo por la Calidad, hacia la Excelencia Educativa.</p> <p style="text-align: right;">El Equipo Directivo</p>																																																				
 <p style="text-align: right; font-size: small;">Direcciones de interés y cauces de comunicación</p> <p><b>I</b></p> <p><b>DIRECCIÓN COMPLETA DEL COLEGIO</b> Colegio de Educación Infantil y Primaria "Doctor Castroviejo" C/ Duques de Najera 115 26005 Logroño (La Rioja)</p> <hr/> <p>Teléfono: 941 22 33 06 Pueden realizarse hacia el exterior todas las llamadas que sea necesario, marcando siempre el 0 antes del número que corresponda.</p> <p>Fax: 941 20 58 05</p> <hr/> <p>Web del Centro: <a href="http://www.colegiocastroviejo.com">http://www.colegiocastroviejo.com</a></p> <p>Correo del Centro: <a href="mailto:cp.castroviejo@ariola.org">cp.castroviejo@ariola.org</a></p> <hr/> <p><b>CAUCES DE INFORMACIÓN:</b></p> <p>El profesorado recibe información por los siguientes cauces:</p> <ul style="list-style-type: none"> <li>-Casillero personal situado en la Sala de Profesorado.</li> <li>-Tablones de anuncios de la sala de Profesorado.</li> <li>-A través de la coordinadora del Ciclo</li> <li>-Reuniones de Nivel y Ciclo.</li> <li>-Claustros.</li> <li>-Web del Centro, con información general, fotos y enlaces de interés.</li> <li>-Apartado "SALA DE PROFES", cuya contraseña es: _____</li> </ul> <p>escrita con minúsculas y luego pinchando en ENTRAR (No vale pulsar ←).</p>	 <table border="1" style="width: 100%; border-collapse: collapse; font-size: x-small;"> <tr> <td style="width: 25%;">Gobierno de La Rioja</td> <td style="width: 25%;">Educación, Cultura y Deporte</td> <td style="width: 25%;">Dirección General de Educación</td> <td style="width: 25%;">Colegio de Educación Infantil y Primaria "Doctor Castroviejo"</td> </tr> </table> <hr/> <h3 style="text-align: center; background-color: #cccccc; padding: 5px;">HORARIOS DEL CENTRO</h3> <p><b>HORARIO ESPECIAL: JORNADA 9 a 1</b></p> <table border="1" style="width: 100%; border-collapse: collapse; font-size: x-small;"> <tr><td>1ª CLASE</td><td>9:00 a 9:40</td><td></td></tr> <tr><td>2ª CLASE</td><td>9:40 a 12:20</td><td></td></tr> <tr><td>3ª CLASE</td><td>10:20 a 11:00</td><td></td></tr> <tr style="background-color: #cccccc;"><td colspan="2" style="text-align: center;">RECREO</td><td style="text-align: center;">11:00 a 11:40</td></tr> <tr><td>4ª CLASE</td><td>11:40 a 12:20</td><td></td></tr> <tr><td>5ª CLASE</td><td>12:20 a 13:00</td><td></td></tr> </table> <p><b>HORARIO GENERAL: JORNADA 9 a 2</b></p> <table border="1" style="width: 100%; border-collapse: collapse; font-size: x-small;"> <tr><td>1ª CLASE</td><td>9:00 a 10:00</td><td></td></tr> <tr><td>2ª CLASE</td><td>10:00 a 11:00</td><td></td></tr> <tr><td>3ª CLASE</td><td>11:00 a 12:00</td><td></td></tr> <tr style="background-color: #cccccc;"><td colspan="2" style="text-align: center;">RECREO</td><td style="text-align: center;">12:00 a 12:30</td></tr> <tr><td>4ª CLASE</td><td>12:30 a 13:30</td><td></td></tr> <tr><td>5ª CLASE</td><td>13:30 a 14:00</td><td></td></tr> </table> <p><b>Horario complementario del profesorado</b></p> <table border="1" style="width: 100%; border-collapse: collapse; font-size: x-small;"> <tr><td>Todo el profesorado a la vez</td><td>Martes, 2 a 3 Miércoles, de 2 a 3</td></tr> <tr><td>Especialistas</td><td>Lunes, 3:30 a 5:30</td></tr> <tr><td>Profesorado de Infantil</td><td>Martes, 4:00 a 6:00</td></tr> <tr><td>Profesorado Ciclo 1º</td><td>Miércoles, 4:00 a 6:00</td></tr> <tr><td>Profesorado Ciclo 2º</td><td>Jueves, 3:30 a 5:30</td></tr> <tr><td>Profesorado Ciclo 3º</td><td>Viernes, 3:30 a 5:30</td></tr> </table>	Gobierno de La Rioja	Educación, Cultura y Deporte	Dirección General de Educación	Colegio de Educación Infantil y Primaria "Doctor Castroviejo"	1ª CLASE	9:00 a 9:40		2ª CLASE	9:40 a 12:20		3ª CLASE	10:20 a 11:00		RECREO		11:00 a 11:40	4ª CLASE	11:40 a 12:20		5ª CLASE	12:20 a 13:00		1ª CLASE	9:00 a 10:00		2ª CLASE	10:00 a 11:00		3ª CLASE	11:00 a 12:00		RECREO		12:00 a 12:30	4ª CLASE	12:30 a 13:30		5ª CLASE	13:30 a 14:00		Todo el profesorado a la vez	Martes, 2 a 3 Miércoles, de 2 a 3	Especialistas	Lunes, 3:30 a 5:30	Profesorado de Infantil	Martes, 4:00 a 6:00	Profesorado Ciclo 1º	Miércoles, 4:00 a 6:00	Profesorado Ciclo 2º	Jueves, 3:30 a 5:30	Profesorado Ciclo 3º	Viernes, 3:30 a 5:30
Gobierno de La Rioja	Educación, Cultura y Deporte	Dirección General de Educación	Colegio de Educación Infantil y Primaria "Doctor Castroviejo"																																																		
1ª CLASE	9:00 a 9:40																																																				
2ª CLASE	9:40 a 12:20																																																				
3ª CLASE	10:20 a 11:00																																																				
RECREO		11:00 a 11:40																																																			
4ª CLASE	11:40 a 12:20																																																				
5ª CLASE	12:20 a 13:00																																																				
1ª CLASE	9:00 a 10:00																																																				
2ª CLASE	10:00 a 11:00																																																				
3ª CLASE	11:00 a 12:00																																																				
RECREO		12:00 a 12:30																																																			
4ª CLASE	12:30 a 13:30																																																				
5ª CLASE	13:30 a 14:00																																																				
Todo el profesorado a la vez	Martes, 2 a 3 Miércoles, de 2 a 3																																																				
Especialistas	Lunes, 3:30 a 5:30																																																				
Profesorado de Infantil	Martes, 4:00 a 6:00																																																				
Profesorado Ciclo 1º	Miércoles, 4:00 a 6:00																																																				
Profesorado Ciclo 2º	Jueves, 3:30 a 5:30																																																				
Profesorado Ciclo 3º	Viernes, 3:30 a 5:30																																																				